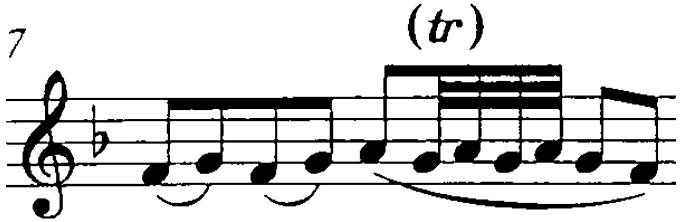

Ruedi Bieri

Viele Worte sind gesprochen und geschrieben worden. Viele stumme Umarmungen, viele Zeichen der Liebe und der Freundschaft durften wir erfahren. Dafür sagen wir einfach DANKE.

Ein spezieller Dank für den 3-fach Fahnengruss und die musikalische Begleitung des Musikverein Stammheim. Ein besonderes Dankeschön entbieten wir der Arztpraxis Dr. Diener/Dr. Bösch sowie an Herrn Pfarrer B. Stückelberger für seine einfühlsamen und treffenden Worte.

Die Trauerfamilie